

E rgänzende
U nabhängige
T eilhabe-
B eratung

Inhalt des Referats

- **Vorgaben des BMAS**
 - Klientel
 - Eigenschaften
 - Methoden
 - Infrastruktur

- **Konzept der OSPE**
 - Organisation der OSPE
 - Vernetzung
 - Regionale Präsenz
 - Kontaktdaten

Klientel

„Behinderte beraten Behinderte“

- Behinderte
- Von Behinderung Bedrohte
- Angehörige
- Sonstige Bezugspersonen
- Mitarbeiter von
Behinderten-Einrichtungen

Eigenschaften der geförderten Beratung

- Ergänzend
- Unabhängig
- Parteilich
- Niederschwellig
- Regional
- Flächendeckend
- Umfassend

Vorgaben des BMAS

Methoden

- Peer Counseling
- Grundqualifikation
- Ständige Weiterbildung
- Beratungsdokumentation
- Evaluierung

Vorgaben des BMAS

Infrastruktur

- Träger/Beratungsstellen
- Barrierefreie Büros
- Kommunikationstechnik
 - Homepage gsub/FTB
 - Skype-Konferenzen
- Mobilität
- Netzwerk

Konzept der OSPE

- **Organisation der OSPE**
- **Vernetzung**
- **Regionale Präsenz**
- **Curricula**
- **Ein paar Zahlen**

Innere Organisation der OSPE

Selbsthilfe-Forum

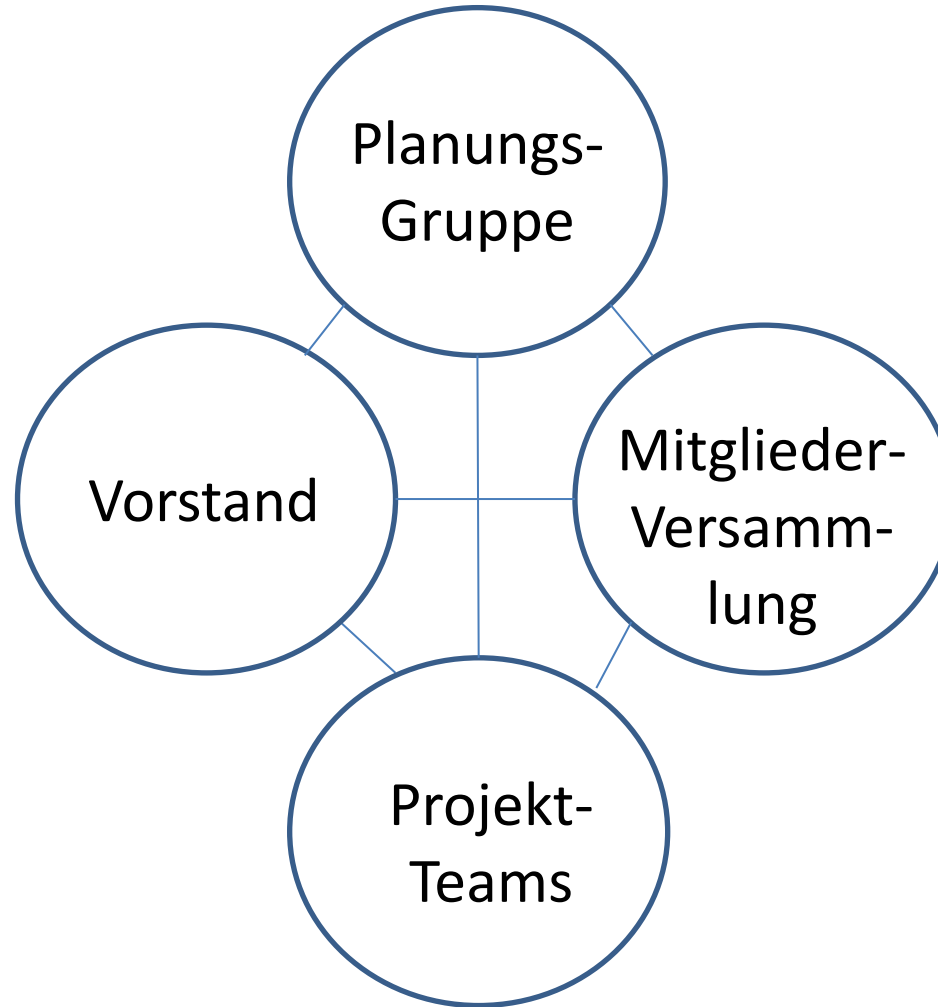

Selbsthilfe-Politik

Vernetzung der OSPE

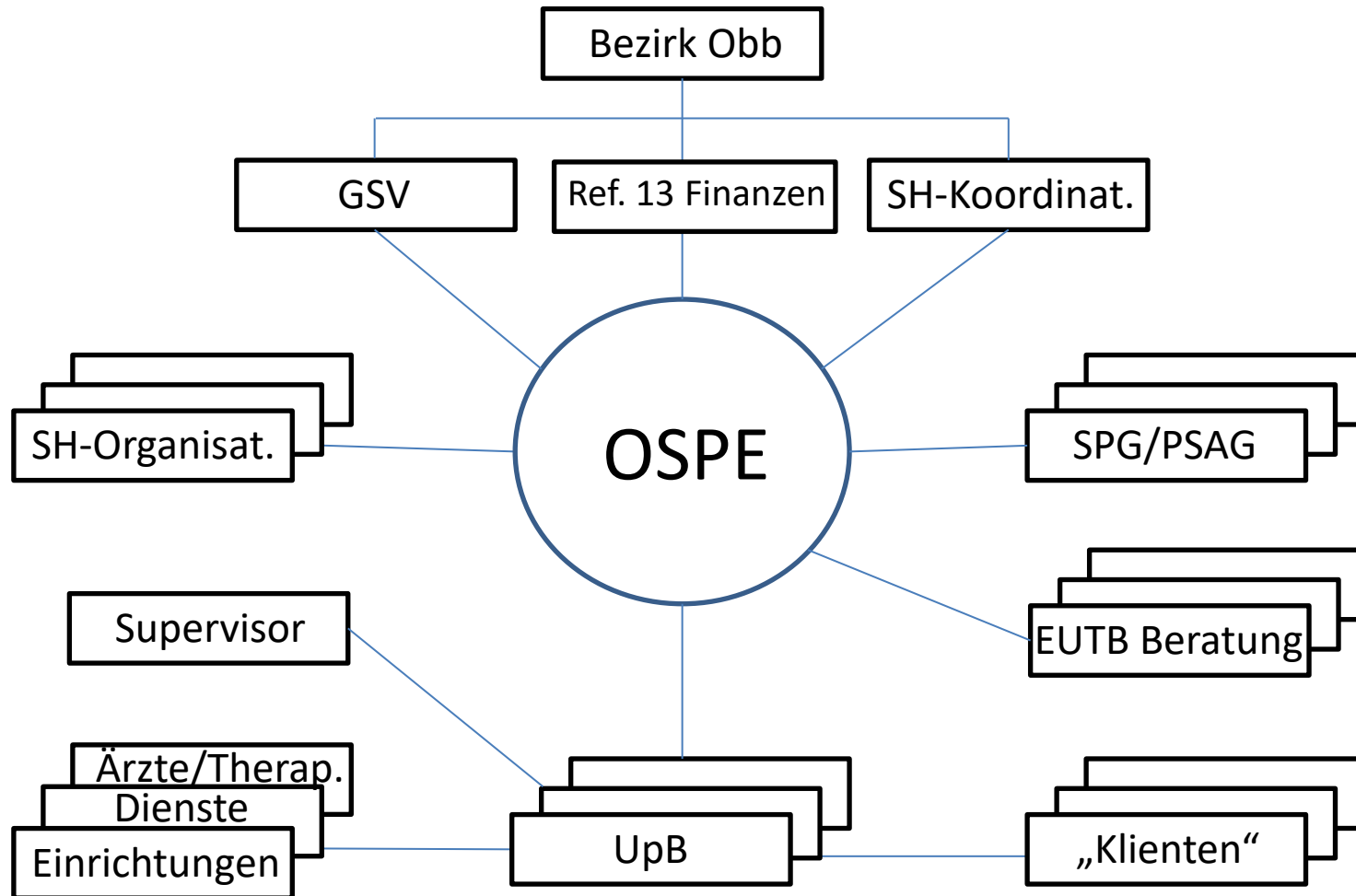

Vernetzung der Unabhängigen psychiatrischen Beschwerdestellen (Basis der OSPE-EUTB)

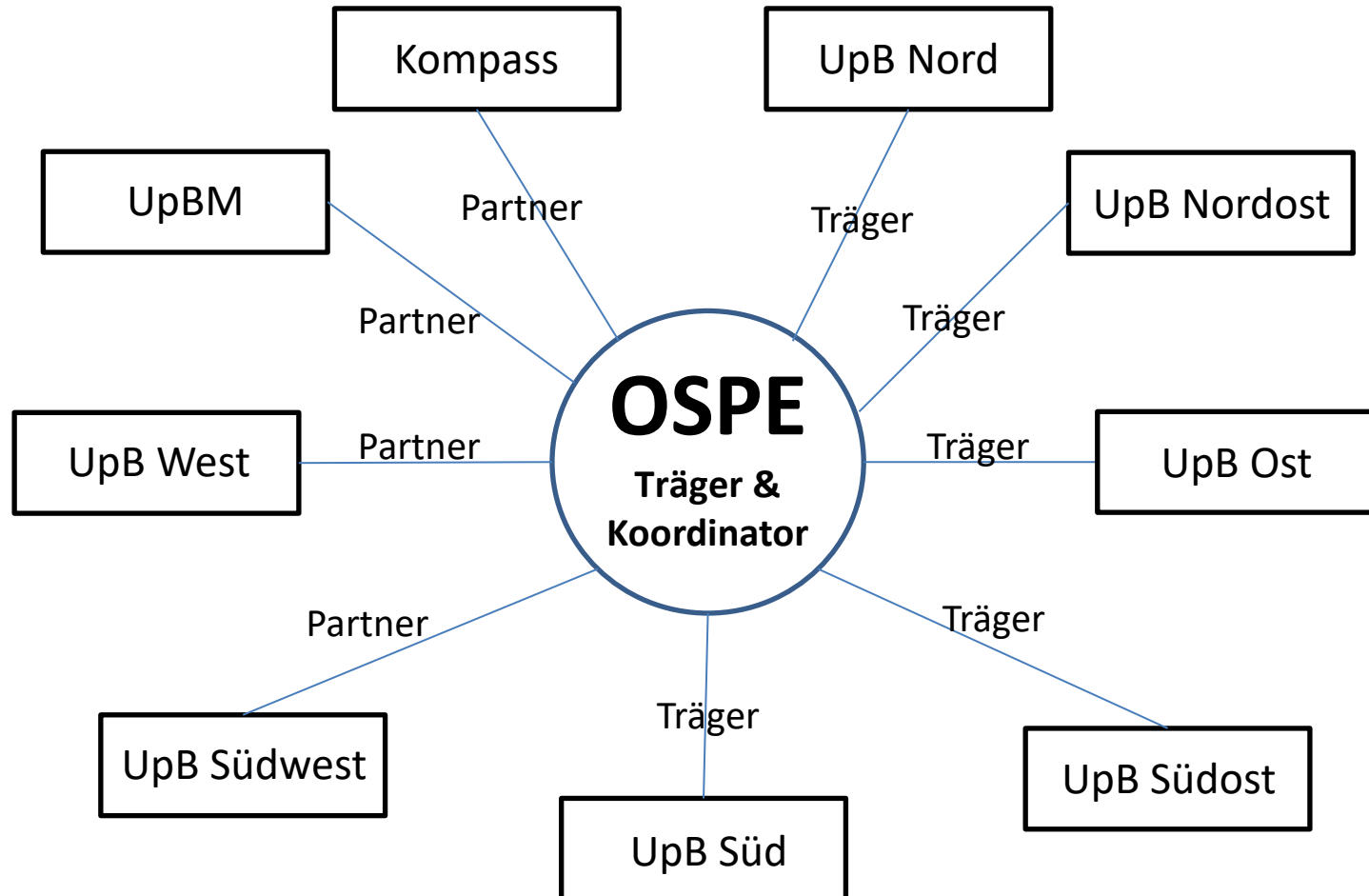

Kooperationen

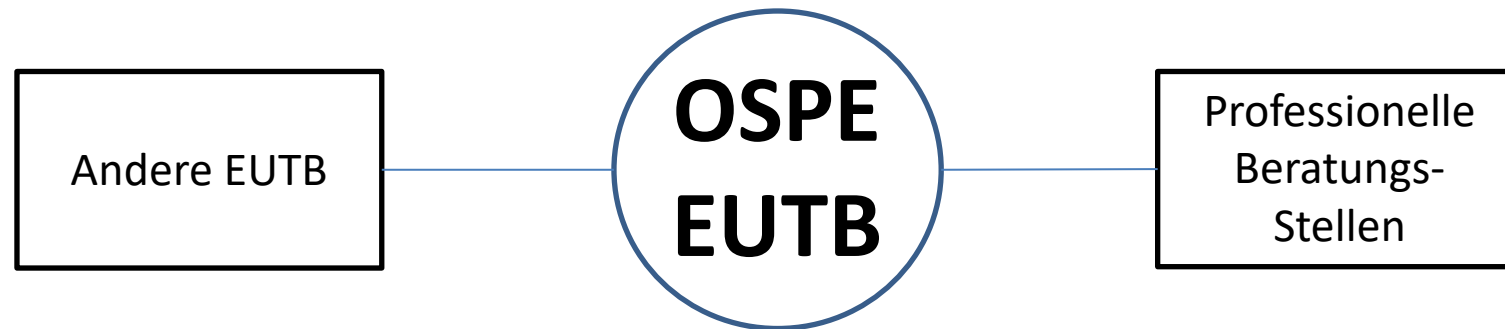

- Gegenseitige Information über Beratungsangebote
- Unterstützung mit Beratungsleistung
- Unterstützung bei der peer-Akquise
- Gemeinsame FAQ
- Unterstützung bei Raumproblemen

Merkmale einer EUTB-Beratungsstelle

- Barrierefreies Büro
- Büro leicht erreichbar für alle Verkehrsmittel
- Angenehme Atmosphäre
- Datenbank mit Peer-Berater-Pool
- Datenbank mit alternativen Beratungsangeboten
- Dokumentation der Beratungen
- Einhaltung der Datenschutz-Richtlinien

Regionale Präsenz in Oberbayern

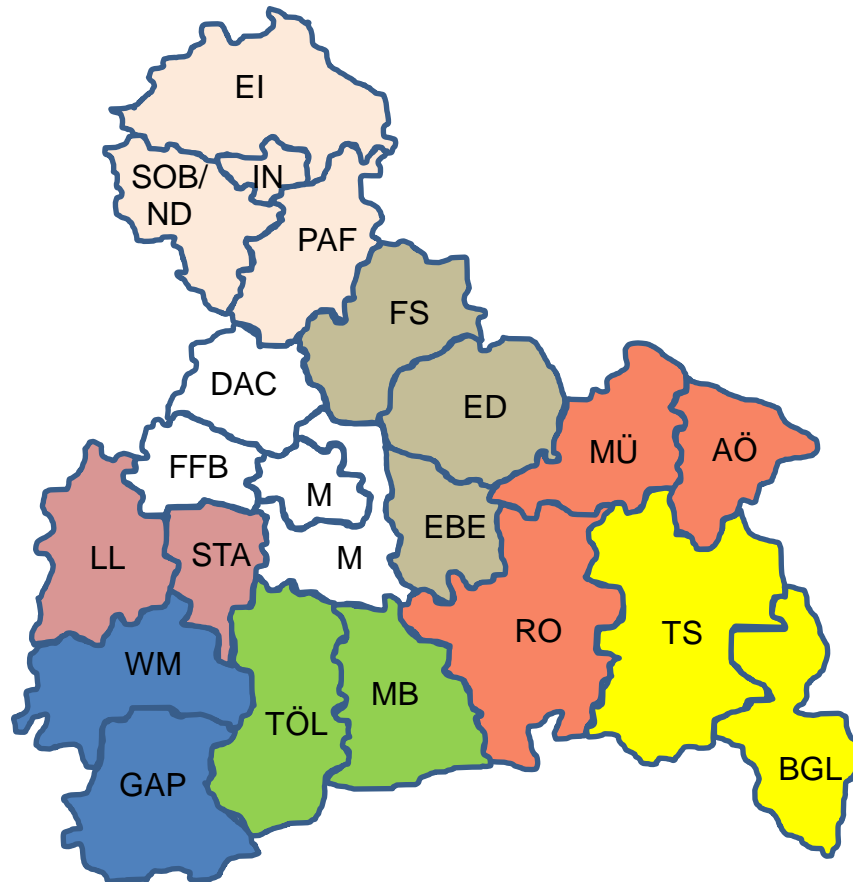

-  = Beratungsstelle Nord
-  = Beratungsstelle Nordost
-  = Beratungsstelle Ost
-  = Beratungsstelle Südost
-  = Beratungsstelle West
-  = Beratungsstelle Südwest
-  = Beratungsstelle Süd

Kontaktdaten

(Änderungsvorbehalt)

Organis.	PLZ	Ort	Straße	Telefon	eMail	web
OSPE e.V.	85540	Haar	Ladehofstr. 10	089 51777152	info@ospe-ev.de	www.ospe-ev.de
EUTB Nord	85053	Ingolstadt	Güntherstr. 6	0841 4980638	Eutb.on@ospe-ev.de	
EUTB Nordost	85570	Markt Schwaben	Marktplatz 28	08121 8830890	Eutb.ono@ospe-ev.de	
EUTB Ost	84489	Burghausen	Mehringer Str 8		Eutb.on@ospe-ev.de	
EUTB Süd	83646	Bad Tölz	Kirchgasse 4a	08041 77711	Eutb.on@ospe-ev.de	
EUTB Südost	83278	Traunstein		0861	Eutb.on@ospe-ev.de	
EUTB Südwest	82418	Murnau	Gabr.-Münter-Pl. 3	08841 6069931	Eutb.on@ospe-ev.de	
EUTB West	82229	Seefeld	Hauptstr. 42	08152 7940128	Eutb.on@ospe-ev.de	

Die Einrichtung von Außenstellen ist in Arbeit

- **Adresse: Kirchgasse 4a, 83646 Bad Tölz**
- **Telefon: 08041 77711**
- **Mail: eutb-os@ospe-ev.de**
- **Erreichbarkeit: Mo – Fr 10 – 14 h und nach Vereinbarung, AB rund um die Uhr**
- **Mitarbeiter/Schwerpunkt:**
 - Kottek, Günter / psychische Behinderungen**
 - Schäl, Walter / psychische Behinderungen**
 - Seifert, Ralph / Körperbehinderungen**
 - Simon, Anton / berufliche Reha**

➤ **Grundqualifizierung als Peer-Berater**

Lernbereiche

- UN-BRK
- Sozialrecht
- Betreuungsrecht
- Wohnformen
- Reha
-

Zertifikat

E-Learning

➤ **Qualifizierung zum Trainer**

Anzahl Behinderte

Behindertenquote in der BRD = 12,7 % (Paritätischer)

Einwohner in Oberbayern: 5.245.155

= **Anzahl Behinderte in Obb: 666.135**

Erfahrungen aus Modellprojekt Landschaftsverband Rheinland

10 Beratungsstellen/Projekte mit 62 Peer BeraterInnen im Rheinland

- davon 3 Selbsthilfe-Verbände; 7 Träger der Behindertenhilfe
- jeweils 1-13 BeraterInnen im Projekt tätig

743 Beratungsgespräche

Ratsuchende Behinderungsart	Anteil in %
Psychiatrisch	59
Körperlich/sinnlich	25
Geistig	16