Vivantes
Humboldt-Klinikum

Perspektiven der psychiatrischen Krankenhäuser – Mit und ohne Bett

Das Krankenhaus im Gemeindepsychiatrischen Verbund (GPV)

Dr. med. Ramona Pietsch, MBA
Chefärztin Ambulatorium Seelische Gesundheit
am Vivantes Humboldt-Klinikum in Berlin-Reinickendorf

Vivantes Netzwerk für Gesundheit in Berlin

Zum 1. Januar 2001 gegründet, ist Vivantes Deutschlands größter kommunaler Krankenhauskonzern.
Die Vivantes Netzwerk für Gesundheit GmbH beschäftigt rund 18.000 Mitarbeitende, versorgt 1/3 der Berliner Bevölkerung in über 110 Fachkliniken. 2021 wurden bei Vivantes 311.793 ambulante und 173.455 stationäre Behandlungen durchgeführt.

- **8 Klinika**
- 7 Komfortkliniken
- 31 Tageskliniken
- Ambulante Rehabilitation
- 17 Hauptstadtpflege Häuser
- 12 Fachpraxen (MVZs)
- MVZ Charité Vivantes GmbH
- BBG gGmbH
- Hospiz gGmbH
- Ida-Wolff-Krankenhaus
- Labor Berlin – Charité Vivantes GmbH

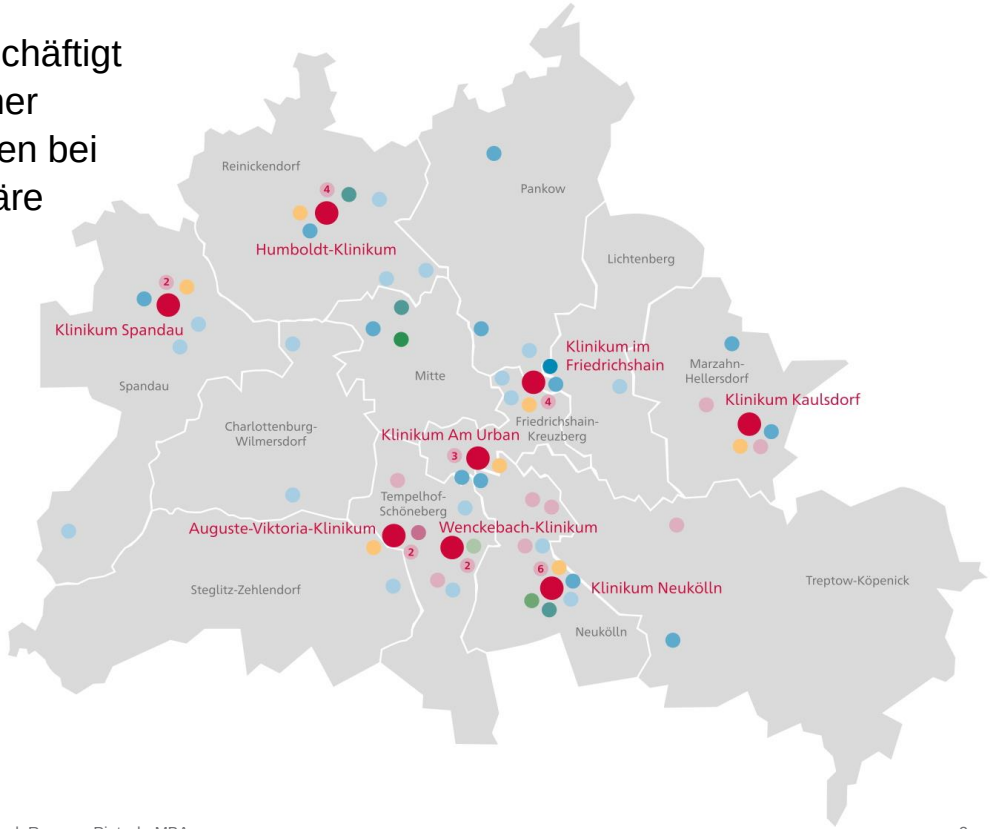

Vivantes Humboldt-Klinikum

- 1976: Zusammenlegung von Krankenhaus Tegel Süd, Klinik Wiesengrund und Humboldt-Krankenhaus
- 1997: Fusion von Humboldt-Krankenhaus und Karl-Bonhoeffer-Nervenklinik zum Krankenhaus Reinickendorf
- 2001: Integration in die Vivantes Netzwerk für Gesundheit GmbH als Humboldt-Klinikum
- 2010: Eröffnung der Komfortklinik
- Heute: 24 medizinische Fachabteilungen
- 636 Betten, 230 Ärztinnen & Ärzte, 423 Pflegekräfte (VK-Zahlen)
- 30.000 stationäre Fälle pro Jahr

Schwerpunkte des Klinikums:

- Zentrum für Endokrine und Leberchirurgie
- Zentrum für Beckenboden-erkrankungen
- Tumorzentrum: Onkologisches Zentrum Nord
- Deutsches Endometriosezentrum
- Gefäßzentrum Nord
- Koloproktologie
- Department für Bewegungschirurgie
- Neurologische Rehabilitation
- Stroke Unit, Zentrum für Epilepsie
- **Department für seelische Gesundheit mit**
  - **Zentrum für affektive Störungen**
  - **Zentrum für seelische Frauengesundheit**
  - **Zentrum für transkulturelle Psychiatrie**

Vivantes
Humboldt-Klinikum

Das Krankenhaus im Gemeindepsychiatrischen Verbund (GPV)

Netzwerk / Qualitätsentwicklung

Der Gemeindepsychiatrische Verbund Berlin-Reinickendorf e.V.

Vivantes

- Gründung am 07.03.2006
- anerkannt als gemeinnütziger Verein
- Zusammenschluss von Institutionen im Bezirk , die Hilfe und Unterstützung für psychisch beeinträchtigte und/oder suchtkranke Menschen anbieten
- gemeinsamen Weiterentwicklung und Verbesserung bedarfsgerechter, gemeindeintegrierter und personenzentrierter Hilfen
- verbindliche Absprache von Verfahrensweisen und Qualitätsstandards

- Agaplesion Bethanien Diakonie gGmbH
- Albatros gGmbH
- Bezirksamt Reinickendorf von Berlin
- Claudia Franke -psb- Psychosoziale Betreuung Häusliche Pflege gGmbH
- Der Steg gGmbH
- PROWO e.V.
- Pro Seniore Krankenheim Eichborndamm GmbH
- Reha-Zentrum gGmbH
- Rettungsring e.V.
- Stiftung SPI Sozialpädagogisches Institut Berlin "Walter May"
- Träger gGmbH
- Vivantes Humboldt-Klinikum

Zusammenarbeit von Krankenhaus und GPV in Berlin-Reinickendorf

Vivantes

Arbeitsgemeinschaften (AG-GPV) :

- monatliche Treffen, jeweils vorbereitet durch GPV-Vorstandssitzung
- Vereinbarung verbindliche Absprachen von Verfahrensweisen und Qualitätsstandards sowie gemeinsame Weiterentwicklung und Verbesserung des bezirklichen Hilfe-Systems

Unter-Arbeitsgemeinschaften (U-AG`s):

- Klient*innen mit langen Klinikaufenthalten
- psychisch belastete Familien
- Suchtprävention

Weitere Kooperationen:

Arbeitskreis Beschäftigung

Psychoseforum

Regionaltreffen

„Tour de Psychiatrie“

Fazit 1: Das Krankenhaus im GPV

- Vereinbarungen zu Kooperationen und Entwicklung gemeinsamer Qualitätsstandards
- Entwicklung von Behandlungsangeboten angepasst an die bezirklichen Bedarfe
- Optimierung von Aufnahme- / Entlassmanagement
- Wechselseitiger Support bei „komplexen Fällen“
- Gemeinsame Fortbildungen

Kooperatives Gestalten einer alltagsnahen Teilhabe psychisch Kranker im Bezirk…..

…. das Sommerfest des GPV im August 2023

Vivantes

Vivantes
Humboldt-Klinikum

Perspektiven psychiatrischer Krankenhäuser – mit oder ohne Bett

Das Department für seelische Gesundheit am Vivantes Humboldt-Klinikum

Vivantes

Stationärer Bereich:

- Krisenintervention / Notfallpsychiatrie
- Komplexe psych. Störungen
- Suchterkrankungen
- Gerontopsychiatrie
- Allgemeine Psychiatrie
- Psychotische Störungen
- Depressionen / Angsterkrankungen
- Bipolare Störungen

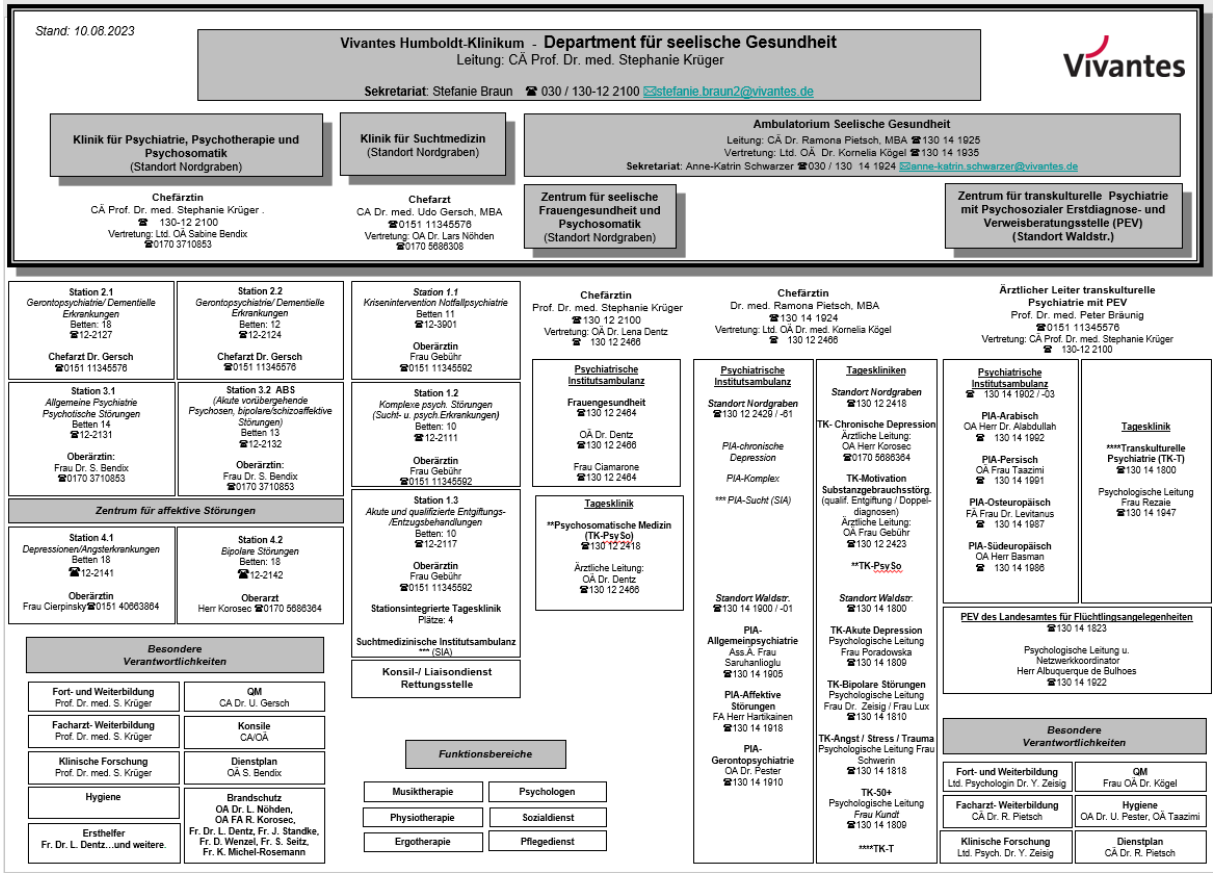

Das Ambulatorium Seelische Gesundheit

Vivantes

Tageskliniken

Nordgraben:
- Chronische Depressionen
- Psychosomatik
- Suchterkrankungen

Waldstraße:
- Akute Depressionen
- Bipolare Störungen
- Angst / Stress
- 50-plus
- Transkulturell

Ambulanzen

Nordgraben:
- PIA-Komplex
- PIA-Sucht/Motivation

Waldstraße:
- PIA-Allgemein
- PIA-Affektiv
- PIA-Geronto
- PIA-ZtP

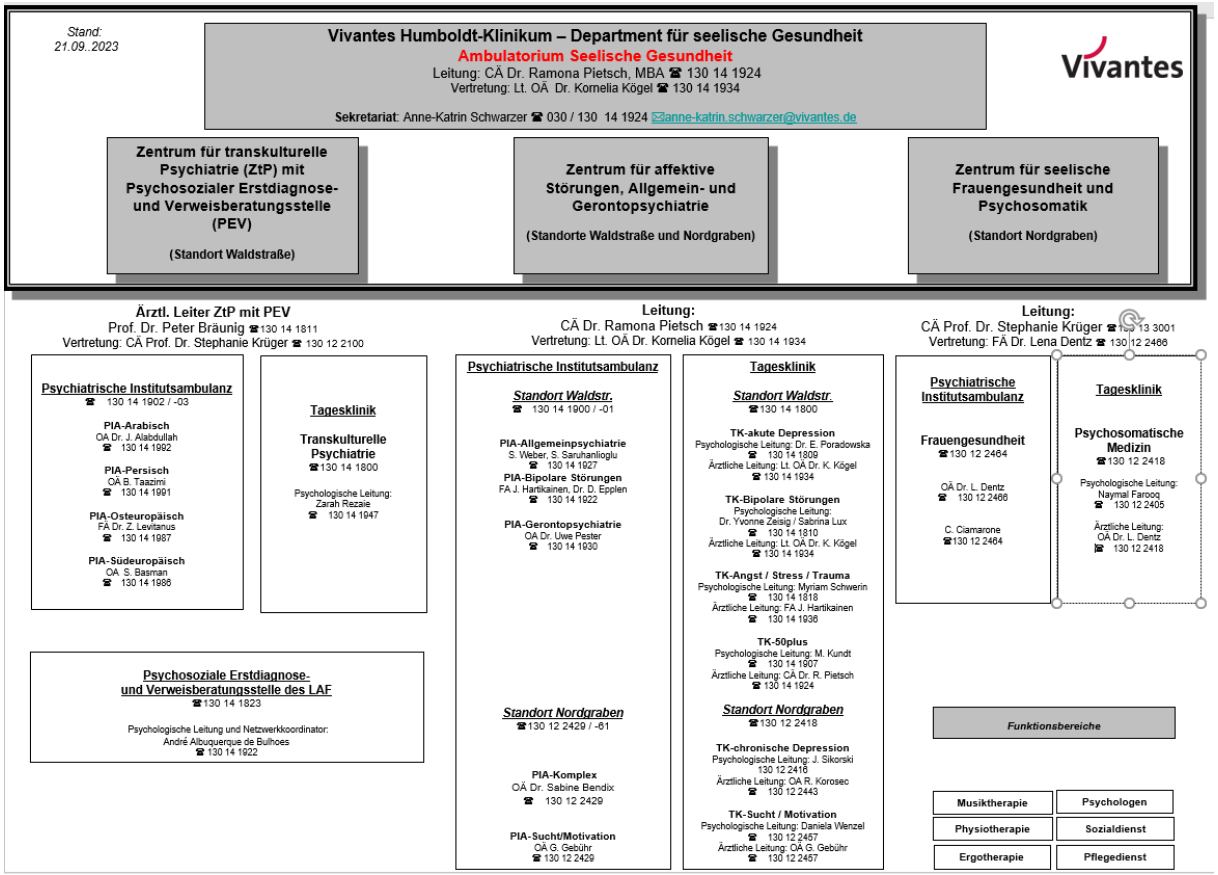

Das Ambulatorium Seelische Gesundheit - Tageskliniken

Vivantes

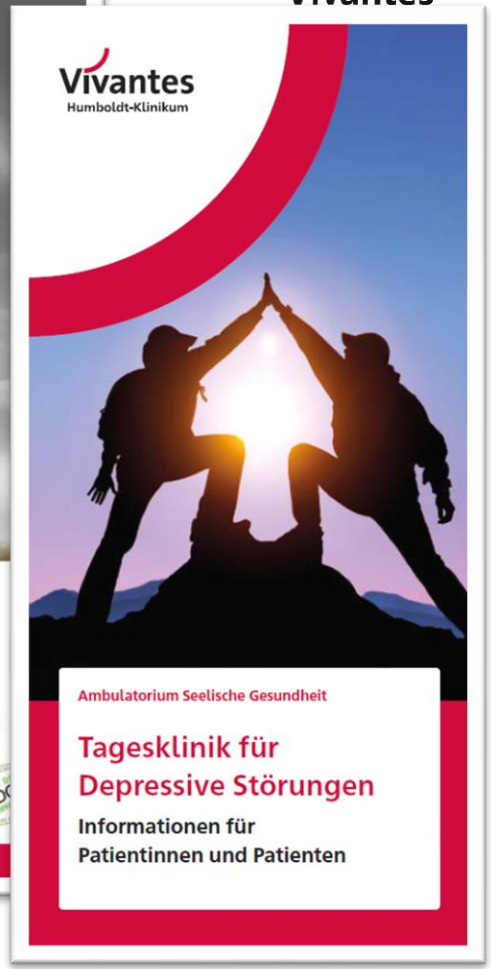

Das Ambulatorium Seelische Gesundheit - Tageskliniken

Vivantes

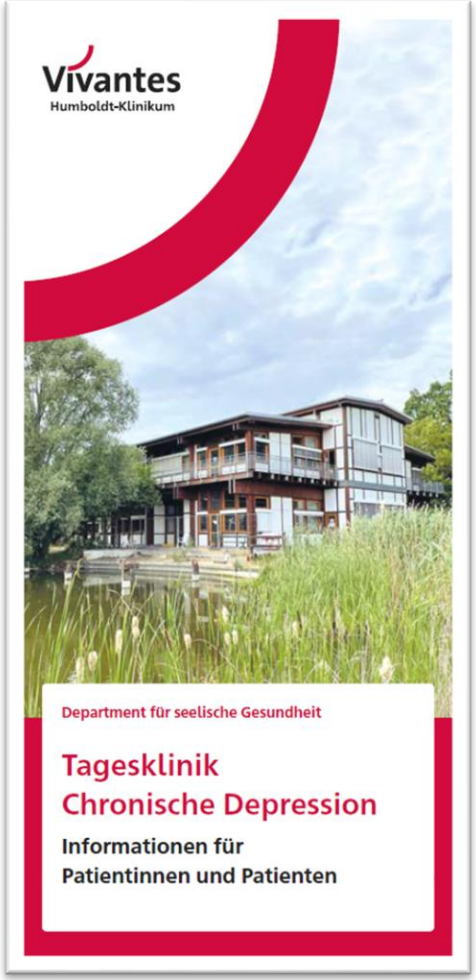

Fazit 2: Perspektiven psychiatrischer Krankenhäuser – mit und ohne Bett

„Ambulantisierung“ als Zukunftsperspektiven psychiatrischer Behandlung:

- Alltagsnah
- Nicht-stigmatisierend
- Teilhabe-fördernd / Integrativ / Rehabilitativ
- Individuelle Behandlungspfade
- Verkürzung vollstationärer Behandlungstage
- Verstärkter Fokus auf nicht-psychopharmakologische Therapie-Angebote

Ambulatorium seelische Gesundheit = „Klinik ohne Bett“

Vivantes
Humboldt-Klinikum

Vielen Dank für Ihre Aufmerksamkeit.